ATTENTION

Séjour à Gérardmer du 26 au 30 avril.

Lundi 22 avril au vendredi 3 Mai

Programme

Vacances de Printemps

spécial

Grands Jeux

11 - 17 ans

Jeux d'extérieurs et jeux collaboratifs
Création d'un grand jeu
Grands jeux de plateaux
Jeux de rôles
Chasse au trésor en ville
Blind Test

Vendredi 26 Avril :
Sortie Prison Island et Bowling
Supplément de 15 €

Vendredi 3 Mai
Participation à la fête du quartier suisse
Rue de Neuchatel
Merci de venir chercher votre enfant directement sur place.
Possibilité de participer aux animations sur place.

MODALITES D'INSCRIPTION

Les inscriptions se font sur rendez-vous à l'ARES, en envoyant votre demande au préalable l'adresse mail : animationenfants@ares-actif.fr

Documents nécessaires à l'inscription :

- ***Jeunes déjà inscrits au Pôle Animation depuis l'été 2023 : uniquement la fiche d'inscription (jours souhaités et besoins en restauration) et un mode de règlement***

Pour les Jeune(s) non inscrit(s) au Pôle animation depuis l'Eté 2023 :

• Copie des vaccins (DT Polio obligatoire)
• Copie de l'attestation de quotient familial ou copie de l'avis d'imposition
• Copie de l'assurance extra-scolaire de l'enfant 2023-2024
• La fiche d'inscription (jours souhaités et besoins en restauration)
• Un mode de règlement (espèces, chèque ou CB)

En plus, pour tout enfant n'ayant jamais fréquenté le Pôle animation :

• Dossier d'inscription dûment rempli (disponible à l'accueil et téléchargeable sur notre site) : fiche famille + fiche individu + décharge + autorisations + fiche sanitaire

ATTENTION : aucun dossier n'est traité tant qu'il est incomplet.
Le paiement s'effectue au moment de l'inscription.
L'inscription est ferme et définitive

. Tarifs en fonction du quotient familial :

Vacances : de 3€ à16.50€/jour - Repas : de 4,80€ à 7.40€/repas.
+ suppléments sorties
Majoration de 25% pour les non-strasbourgeois

CONTACT

Laëtitia THURNHERR, directrice du Pôle Animation
Mail : poleanimation@ares-actif.fr
Tel : 03.88.61.63.82

Permanences téléphoniques :
En périodes scolaires :
Les mercredis de 14h à 18h

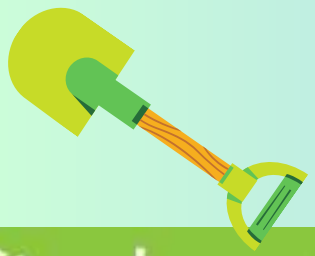

Strasbourg.eu eurométropole

BAS-RHIN www.bas-rhin.fr

ALLOCATIONS FAMILIALES Caf du Bas-Rhin