

**Programme
11-17 ans**



ares

Association des Résidents
de l'Esplanade
Centre Socio-Culturel

Vacances de février 2026

SEMAINE DU 16 AU 20 FÉVRIER

SÉJOUR DANS LE JURA

AU CENTRE L'ÉCOLE DES NEIGES DES PEP 39 À LAMOURA

SKI, ESCALADE, LUGE, RANDONNÉE, SANS OUBLIER DES INSTANTS DE DÉTENTE ET DE COCOONING AU BORD DE LA PISCINE.



SEMAINE DU 23 AU 27 FÉVRIER

UNE SEMAINE DÉTENTE & CHILL POUR RECHARGER LES BATTERIES

UN PROGRAMME FUN ET CRÉATIF MÉLANT THÉÂTRE D'IMPRO, TIR À L'ARC, ATELIERS MAQUILLAGE ET CUISINE, ET UNE SORTIE TROC PATATE EN CENTRE-VILLE.



SORTIE DU VENDREDI 27 FÉVRIER

SORTIE CINÉMA

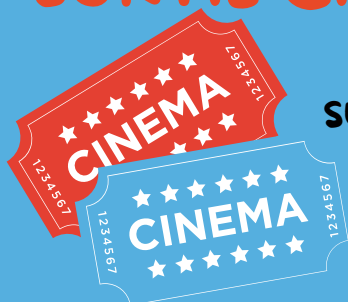

SUPPLEMENT DE 5 €

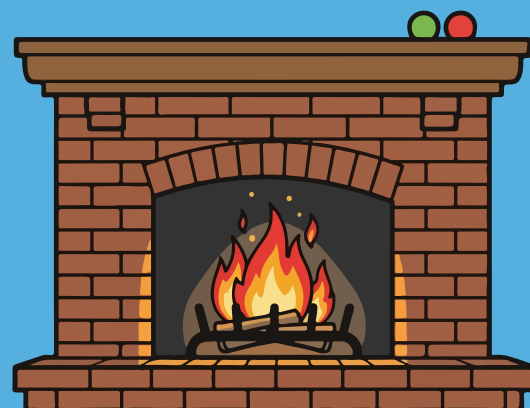

MODALITES D'INSCRIPTION

LES INSCRIPTIONS SE FONT SUR RENDEZ-VOUS À L'ARES, EN ENVOYANT VOTRE DEMANDE
AU PRÉALABLE L'ADRESSE MAIL : ANIMATIONENFANTS@ARES-ACTIF.FR

DOCUMENTS NÉCESSAIRES À L'INSCRIPTION :

- JEUNES DÉJÀ INSCRITS AU PÔLE ANIMATION DEPUIS L'ÉTÉ 2024 : UNIQUEMENT LA FICHE D'INSCRIPTION (JOURS SOUHAITÉS ET BESOINS EN RESTAURATION) ET UN MODE DE RÈGLEMENT

POUR LES JEUNE(S) NON INSCRIT(S) AU PÔLE ANIMATION DEPUIS L'ÉTÉ 2024 :

- COPIE DES VACCINS (DT POLIO OBLIGATOIRE)
- COPIE DE L'ATTESTATION DE QUOTIENT FAMILIAL OU COPIE DE L'AVIS D'IMPOSITION
- COPIE DE L'ASSURANCE EXTRA-SCOLAIRE DE L'ENFANT 2023-2024
- LA FICHE D'INSCRIPTION (JOURS SOUHAITÉS ET BESOINS EN RESTAURATION)
- UN MODE DE RÈGLEMENT (ESPÈCES, CHÈQUE OU CB)

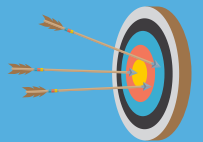

EN PLUS, POUR TOUT ENFANT N'AYANT JAMAIS FRÉQUENTÉ LE PÔLE ANIMATION :

- DOSSIER D'INSCRIPTION DÛMENT REMPLI (DISPONIBLE À L'ACCUEIL ET TÉLÉCHARGEABLE SUR NOTRE SITE) : FICHE FAMILLE + FICHE INDIVIDU + DÉCHARGE + AUTORISATIONS + FICHE SANITAIRE

ATTENTION : AUCUN DOSSIER N'EST TRAITÉ TANT QU'IL EST INCOMPLET.

LE PAIEMENT S'EFFECTUE AU MOMENT DE L'INSCRIPTION.

L'INSCRIPTION EST FERME ET DÉFINITIVE

. TARIFS EN FONCTION DU QUOTIENT FAMILIAL :

VACANCES : DE 3€ À 16.50€/JOUR – REPAS : DE 4,80€ À 7.40€/REPAS.

+ SUPPLÉMENTS SORTIES

MAJORATION DE 25% POUR LES NON-STRASBOURGEOIS



CONTACT

LAËTITIA THURNHERR, DIRECTRICE DU PÔLE ANIMATION

MAIL : POLEANIMATION@ARES-ACTIF.FR

TEL : 03.88.61.63.82

PERMANENCES TÉLÉPHONIQUES :

EN PÉRIODES SCOLAIRES :
LES MERCREDIS DE 14H À 18H



agence nationale
de la cohésion
des territoires

Strasbourg.eu
eurométropole

